

2020年

1/13 祝・月

相続対策と 自宅の有効活用セミナー

相談会同時開催

◎開催時間 / 13:00~17:00

◎開催場所 / 相鉄不動産販売(株)いずみ野店

第1部 13時00分~14時10分 相続と住宅・空き家問題を FPの視点で考える

相続を契機に空き家が増えています。住宅・
空き家の有効活用を考えてみましょう。

【第1部のポイント】

空き家が発生するメカニズムと現状を詳しく知ることで、空き家の防
ぎ方や住宅の活用方法が見えてきます。
高齢期の豊かで安心できるライフプラン実現に、大きくかわる住ま
い全般についても解説します。



講師：奥田健一

CFP®、KFSC理事

ファイナンシャル・プランナーとして大事なことを助言するとしたら、そ
の鍵の一つは、比較対象です。自宅購入なら100軒見るべき。リ
フォームなら、相見積りは必須。介護サポートの施設選びでも、施
設を多く巡り、その運営の姿勢を見定めることが大切です。

第2部 14時20分~15時30分 高齢期の住まい方とそれに 役立つ住宅関連制度を解説

高齢期ならではの住まい方や、自宅の相続・
介護問題解消のヒントを解説します。

【第2部のポイント】

自宅は高齢期においては相続や介護面で、お世話になる方によっ
て、住む場所や暮らし方が変わります。多様な選択肢から自分にあ
った暮らし方を選ぶヒントを説明し、自宅を活用した老後資金確保の
方法にも触れます。



講師：志村孝次

(公認)不動産コンサルティングマスター、
宅建士、2級建築士、AFP

●平成3年日本大学卒業後大和ハウス工業入社、平成6年仲介
会社勤務、平成15年不動産コンサルティング会社・建築士事務
所・FPオフィスを開業。不動産・相続・空き家コンサルティング業
務、売買仲介・買取業務。一方、不動産に関わるNPO活動にも注
力しています。

第3部 個別相談会 15時45分~16時45分

経験豊富なファイナンシャル・プランナーが
ご相談にお答えします。

会場

 **相鉄不動産販売**

いずみ野店 相鉄ライフいずみ野1F

〒245-0016 横浜市泉区和泉町6214-1
相鉄ライフいずみ野1F

交通

相鉄いずみ野線
「いずみ野」駅徒歩1分

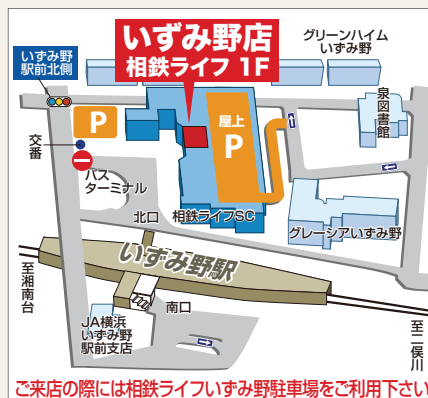

ご来店の際は相鉄ライフいずみ野駐車場をご利用下さい

参加特典

小冊子「60代から始める
マネー&ライフプラン」を
(日本FP協会発行)

セミナー
参加者全員に
**プレゼント
致します!**



セミナーのお申込は裏面をご覧ください



相鉄不動産販売
いずみ野店

① FAXで ▶ 045-801-4630
(下記に記入し送信してください)
② お電話で ▶ 045-801-4631
(10:00~18:00)

必要事項をご記入いただき、FAXで送信してください

お申し込み受付後、3日以内にFAXの方はFAXで、受付完了のご連絡をいたします。
3日以上、当方から連絡がない場合は大変お手数ですが、事務局までお問い合わせください。

1/13 セミナー・相談会	フリガナ お名前		性別	男・女	年齢	歳
住所	〒					
電話番号		FAX				
メール						
同行者	有・無		続柄			
ご希望する□ に✓を入れて ください	<input type="checkbox"/> 第1部・第2部セミナー <input type="checkbox"/> 第3部個別相談会 (ご相談希望の方は差支えない範囲で下記にご相談内容を記入いただきますと、当日スムーズに運びます!) (ご相談内容)					

※いただきました個人情報は、本講座の運営のみに使用し、セミナー終了後すべて破棄します。ただし、当日のアンケートにより、今後のセミナー等情報の提供を希望された方については、そのために必要な情報のみ保持いたします。※また、他の目的での使用、第三者に対して情報を提供することや開示することはありません。



一般社団法人 かながわFP生活相談センター

KFSC 🔍 で検索!

相続や自宅・不動産等に関する **無料** 個別相談会 を下記の日程で実施いたします

経験豊富なファイナンシャルプランナーが
分かり易く丁寧にお答えいたします。

長生きした時に
住まいはどうすれば
いいのだろう...



お気軽にご相談ください!

- ① メールで予約: <https://kanagawafpsoudan.jimdo.com>
- ② お電話で予約: **045-894-5582** (8:00~20:00)
●1回のご相談は1時間以内です。
※12:00~13:00を除く

横浜相談会 10:00~17:00

開催日	1月	2月
	18日	1日
会場	司法書士法人リーガルサービス 横浜市神奈川区鶴屋町2-17-1 相鉄岩崎学園ビル3F	
住所	同上	
交通	JR横浜駅徒歩1分	

藤沢相談会 10:00~17:00

開催日	1月	2月
	11日/25日	8日
会場	ラ・ホーヤ藤沢 608号室	
住所	神奈川県藤沢市藤沢572	
交通	JR東海道本線・小田急江ノ島線 藤沢駅徒歩3分	

社会福祉法人 横浜市福祉サービス協会
ヘルパーステーション旭

ケアセンター
みなまきみらい **介護
スタッフ募集**

【募集職種】

- 常勤型ヘルパー
(要資格+運転免許証)
- 登録型ヘルパー(要資格)
- デスタッフ(資格不問)
- ケアマネジャー(要資格)

【勤務地】横浜市旭区柏町131-5

【交通】

南万騎が原駅 下車徒歩1分!!

雇用形態、
勤務時間や
勤務日等相談可。
詳細はお問合わせ
ください。

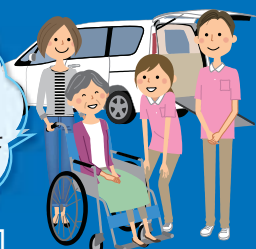

【問い合わせ】

045-360-3290